

	<p>Ministero dell'Istruzione, dell'Università e della Ricerca ISTITUTO STATALE DI ISTRUZIONE SECONDARIA SUPERIORE "GREGORIO RONCA" Sede centrale Solofra - via Melito 8/A Sede staccata Montoro - via Madonnella 1 ex Cappella Cerrato</p>	
	<p>I.T.E. - Amministrazione Finanza e Marketing (indirizzo generale) - articolazioni: Sistemi Informativi Aziendali e Relazioni Internazionali per il Marketing - ITAF Corso di Istruzione per Adulti (Serale) I.T.T. - Chimica, materiali e biotecnologie - articolazione: Chimica e materiali (opzione: Tecnologie del Cuoio) Sistema moda - articolazione: calzature e moda I.P.S.E.O.A. - Servizi per l'enogastronomia e l'ospitalità alberghiera - articolazioni: Enogastronomia (opzioni Cucina e Prodotti dolciari, artigianali e industriali) Servizi di sala e di vendita e Accoglienza turistica</p> <p>Tel. centralino: 0825/1643844 - Fax: 0825/1643842 - Cod. Fisc. 92003650642 - Tel. sede di Montoro: 0825503583 (IPSEO) - 0825502104 (ITE) E-mail: avis01100r@istruzione.it pec: avis01100r@pec.istruzione.it Sito web: www.isissronca.edu.it</p>	

Delibere del CONSIGLIO DI ISTITUTO del 4 Aprile 2022 (rif. verbale N.15)

Oggetto: delibera n. 1 del 04.04.2022-Integrazione piano visite , viaggi e uscite ivi comprese partecipazione a concorsi , convegni, manifestazioni , eventi, Olimpiadi, giochi ,Campionati studenteschi ...

Il Consiglio di istituto

Visto l'articolo 3 del decreto-legge 22 aprile 2021, n. 52, convertito, con modificazioni, dalla legge 17 giugno 2021, n. 87, come revisionato dall'articolo 9 del decreto-legge 24 marzo 2022, n. 24 che prevede "la possibilità di svolgere uscite didattiche e viaggi di istruzione, ivi compresa la partecipazione a manifestazioni sportive".

Visto il Piano scuola 2021/22 per la prosecuzione dell'anno scolastico 2021-22;

preso atto della delibera del Collegio Docenti del 30 marzo 2022,

In merito alle attività esterne alla scuola e fermo restando il rispetto delle norme che disciplinano l'accesso agli specifici settori (es. visite ai musei, ingresso ai cinema e ai teatri, uso dei mezzi di trasporto, ecc.),

per quanto di competenza, all'unanimità dei consensi delibera

-di approvare l'integrazione del piano visite , viaggi e uscite, per l' a.s 2021/22 già deliberato nella seduta del 21 Febbraio 2022 , con partecipazione a concorsi , convegni, manifestazioni, eventi, Olimpiadi, giochi ,Campionati studenteschi e ogni altra uscita coerente con il PTOF senza alcuna limitazione territoriale, da effettuarsi prima della conclusione dell'anno scolastico, al fine di favorire la socialità e la ripresa della dimensione relazionale delle studentesse e studenti fortemente provata dal lungo periodo di emergenza pandemica. - (Delibera n.1)

Oggetto: delibera n. 2 del 04.04.2022-Integrazione organigramma

Il Consiglio di Istituto, per quanto di competenza, all'unanimità dei consensi delibera

-di approvare l'integrazione dell' organigramma d'Istituto con un referente HCCP nella persona del prof.P.R Montone, da retribuire anche con il FIS, e con Organigramma GDPR aggiornato come di seguito riportato:

Organigramma GDPR

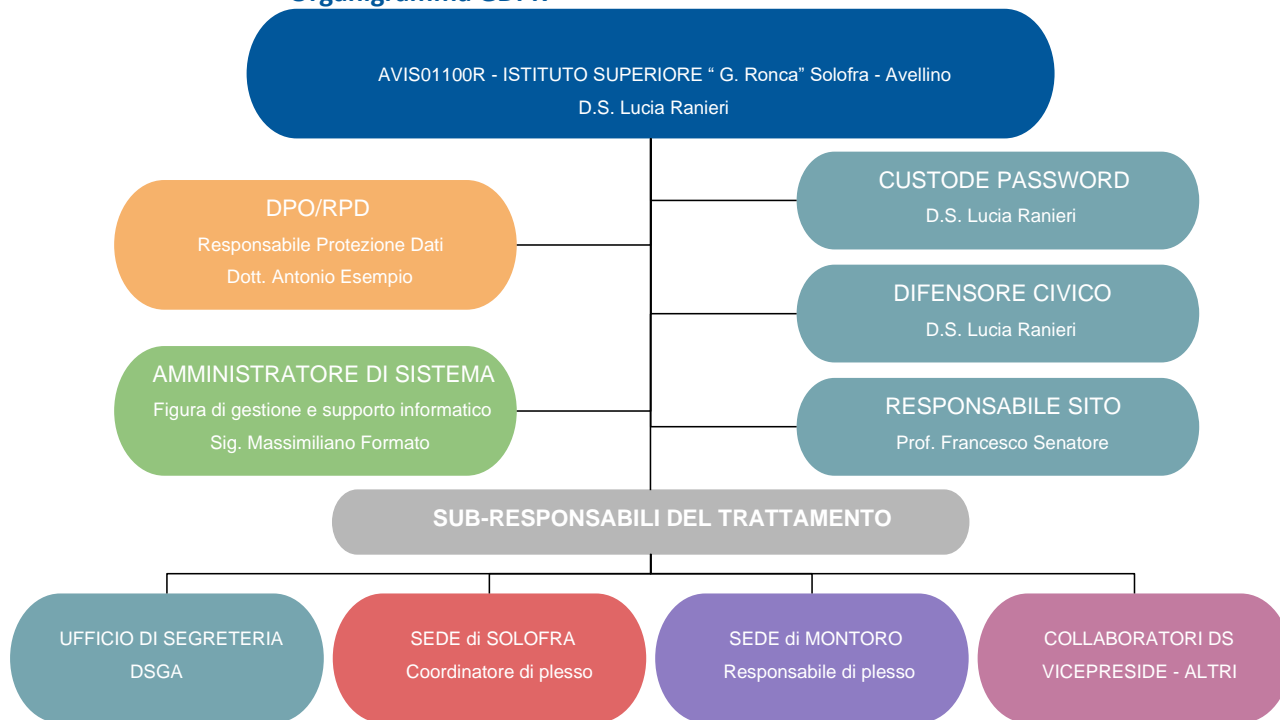

INCARICATI Assistenti amministrativi Collaboratori scolastici Assistenti tecnici	INCARICATI Docenti del plesso Collaboratori scolastici Assistenti tecnici	INCARICATI Docenti del plesso Collaboratori scolastici Assistenti tecnici	INCARICATI Docenti responsabili di progetti
--	---	---	---

Oggetto: delibera n. 3 del 04.04.2022-Quadro orario classi quinte IPEOA

Il Consiglio d' Istituto

Preso atto della delibera del Collegio Docenti del 31 marzo 2022,

all'unanimità dei consensi, delibera

-di approvare l'aggiornamento del PTOF 2022/25 con il Quadro classi quinte indirizzo "Enogastronomia e ospitalità alberghiera che declinano il profilo unitario IPEOA (d.lgs. n. 61 del 13 aprile 2017 – D.M. n. 92 del 24 maggio 2018): Enogastronomia, Prodotti dolciari artigianali e industriali, Servizi di sala e vendita, Accoglienza turistica, di seguito riportati:

DISCIPLINE	Quadro orario (ore settimanali) "ENOGASTRONOMIA"	Quadro orario (ore settimanali) "PRODOTTI DOLCIARI, ARTIGIANALI E INDUSTRIALI"	Quadro orario ministeriale (ore settimanali) "SERVIZI DI SALA E VENDITA"	Quadro orario ministeriale (ore settimanali) "ACCOGLIENZA TURISTICA"
Lingua e letteratura italiana	4	4	4	4
Lingua inglese	2	2	2	2
Storia	2	2	2	2
Matematica	3	3	3	3
Scienze motorie e sportive	2	2	2	2
Religione cattolica	1	1	1	1
Lingua francese	3	3	3	3
Scienza e cultura dell'alimentazione	4*	4*	4*	2
Diritto e tecniche amministrative della struttura ricettiva	4	4	4	4
Laboratorio dei servizi di Accoglienza Turistica				5
Lab. dei Servizi Enogastronomici set. Cucina	5	0	2	0
Lab. dei Servizi Enogastronomici set. Sala e Vendita	2	0	5	0
Lab. dei Servizi Enogastronomici sett. Pasticceria		5		
Tecniche di organizzazione e gestione dei processi produttivi		2		
Tecniche di Comunicazione e Relazione				1
Arte e territorio				3
Ore in compresenza V Anno*	1	1	1	0

COMPRESENZA QUINTO ANNO

Compresenze quinto anno (B-20 LSE Cucina)

1 ora di compresenza con Scienza e cultura degli alimenti

Compresenze quinto anno (B-20 LSE Pasticceria)

1 ora di compresenza con Scienza e cultura degli alimenti

Compresenze quinto anno (B-21 LSE Sala e vendita)

1 ora di compresenza con Scienza e cultura degli alimenti

Oggetto: delibera n. 4 del 04.04.2022Esami di Stato : Candidati esterni / Commissioni /Calendario esami preliminari

ILConsiglio d'Istituto,

Preso atto della delibera del Collegio Docenti del 31 marzo 2022,

per quanto di competenza, delibera all'unanimità dei consensi di approvare le fasi, le modalità, la tipologia delle prove ed i tempi dell'esame preliminare dei candidati privatisti come di seguito riportato:

- 1)Analisi documentazione durante una riunione preliminare .
- 2)L'esame preliminare sarà sostenuto nel mese di maggio e, comunque, non oltre il termine delle lezioni, davanti al consiglio della classe collegata alla commissione alla quale il candidato esterno è stato assegnato.
- 3)la commissione è composta dal consiglio di classe a cui è stato abbinato il candidato, integrato per le prove e lo scrutinio , con i docenti delle discipline insegnate negli anni precedenti se non presenti nel consiglio di classe.
- 4) Il consiglio di classe svolge l'esame preliminare per sottocommissioni composte da almeno tre componenti compreso chi la presiede.

5) Gli esami preliminari consistono in prove scritte, grafiche, scritto-grafiche, pratiche e orali, idonee ad accertare la preparazione dei candidati nelle discipline oggetto di verifica. Il candidato che sostiene esami preliminari relativi a più anni svolge prove idonee ad accertare la sua preparazione in relazione alla programmazione relativa a ciascun anno di corso; la valutazione delle prove è distinta per ciascun anno.

6) Per ogni candidato è stilato un calendario in base al titolo di studio e al curriculum studiorum.

7) I candidati dovranno sostenere una prova strutturata per singolo anno con otto domande a risposta multipla (0,25 punti per ogni risposta esatta) e quattro a risposta aperta (di otto righe Punti 2,00 per ogni risposta completa), una prova pratica ove prevista e una prova orale. Il tempo massimo a disposizione dei candidati per le prove scritte è di 3:00 h per ogni giornata d'impegno. Per i candidati che devono sostenere l'esame per più anni, le prove saranno suddivise su più giorni, come indicato in tabella con scrutinio alla fine di ogni anno.

8) Le fasi dell'esame sono le seguenti:

I ANNO -		II ANNO		TERZO ANNO		IV ANNO		V ANNO	
	tempi		tempi		tempi		tempi		tempi
esame scritto	3 h per ogni giornata d'impegno	esame scritto	3 h per ogni giornata d'impegno	esame scritto anno	3 h per ogni giornata d'impegno	esame scritto anno	3 h per ogni giornata d'impegno	esame scritto	3 h per ogni giornata d'impegno
prova pratica ove prevista e esame orale		prova pratica ove prevista e esame orale		prova pratica ove prevista e esame orale		prova pratica ove prevista e esame orale		prova pratica ove prevista e esame orale	
scrutinio		scrutinio		scrutinio		scrutinio		scrutinio	

Oggetto: delibera n. 5 del 04.04.2022-Modifica Programma Annuale E.F 2022

IL CONSIGLIO DI ISTITUTO

ASCOLTATA la relazione del Dirigente Scolastico, in ordine alle modifiche e variazioni del Programma Annuale 2022, in ordine all'oggetto;

VISTO che si è resa necessaria la variazione al programma annuale 2022 per spostamento di € 500,00 dall'Aggregato A/01 (Funzionamento generale) e di € 1000,00 dall'Aggregato A/02 (Funzionamento Amministrativo) all'aggregato P/04 – Sottovoce 01 Progetto Formazione personale per svolgere corsi di formazione

VISTO che è necessario effettuare una modifica in relazione alle risorse relative ai progetti relativi al programma di sostegno alla fruizione delle attività di didattica digitale integrata nelle regioni del Mezzogiorno per la creazione di una specifica sottovoce, come richiesto dalla nota di assegnazione delle relative risorse;

CONSIDERATO che è necessario apportare le modifiche vincolate al Programma annuale 2022;

DOPO ampia discussione;

All'unanimità dei consensi ,

DELIBERA

Di approvare le seguenti modifiche al Programma Annuale 2022:

- variazione al programma annuale 2022 per spostamento di € 500,00 dall'Aggregato A/01 (Funzionamento generale) e di € 1000,00 dall'Aggregato A/02 (Funzionamento Amministrativo) all'aggregato P/04 – Sottovoce 01 Progetto Formazione personale per svolgere corsi di formazione

Aggregato A01 Funzionamento generale: Importo – 500,00

Aggregato A02 Funzionamento Amministrativo: Importo – 1000,00

Aggregato P/04 – Sottovoce 01 Progetto Formazione personale: + Importo 1.500,00

- variazione al programma annuale 2022 per spostamento di € 9.386,57 dall'Aggregato A/03 alla sottovoce A/03/04 per la creazione di una specifica voce di destinazione delle Risorse relative ai progetti relativi al programma di sostegno alla fruizione delle attività di didattica digitale integrata nelle regioni del Mezzogiorno:

Aggregato A03 DIDATTICA: Importo – 9.386,57

Sottovoce A03/04: Completamento del programma di sostegno alla fruizione delle attività di didattica digitale integrata : Importo + 9.386,57

Solofra, 4 Aprile 2022

Il segretario
Prof. Ugo Martucci

Il Presidente del C. di I.
Guarino Renata